

Gampelen – Farm Walk notes

25.5.09

Objectifs clés à court terme :

1. **Maintenir voir augmenter la couverture**
2. **Atteindre une hauteur maximale de sortie à 7 clics**

Synthèse des faits et décisions relatifs au management des pâtures
--

1. **Couverture moyenne** au 25.5.09 : **1960 kg MS/ha**

Croissance : 42 kg MS/jour/ha. En vue de la température élevée et la sécheresse du sol – nous avons irrigué seulement à partir du 22.5.09 – la faible croissance ne nous étonne pas, mais se trouve très sensiblement en dessous de la croissance 08 (81 kg) et 01-03 (58 kg).

2. La **production** au 25.9.09 est à 27.3 kg/vache/jour, avec 4.23 % de MG, 3.14 % de MP et un SCC de 149.
3. Nous estimons que les vaches consomment actuellement en moyenne 17 - 18 kg MS d'herbe par jour + 0.360 de concentrés soit un total de 17.5 – 18.5 kg MS par jour.
4. Malgré la faible croissance, la couverture s'est moins dégradé que prévu. Nous pensons qu'en partie c'est dû au fait que la couverture est sous-estimé quand le fourrage est très sec, d'autre part nous pensons que les vaches ont ingérés moins.
5. **Feed wedge** du jour $SR = 59/17.34 = 3.4$ **vaches/ha**

- On prévoit une rotation de **18 jours**

- Hauteur d'entrée cible minimale actuelle = $(3.4 \times 18 \times 18) + 1480 = 2582$ **kg MS/ha**

Le Feed Wedge montre un manque total de couverture sur l'exploitation d'environ 1419 kg MS.

Nous renonçons néanmoins d'affourager à la crèche : les prochains parcs présentent une couverture suffisante et risquent d'être mal finit si on ralentit la vitesse d'avancement. En plus nous avons irrigué les Rundi (7.5 ha) et Chemins de pâture et Forêt (env. 4 ha). Quelques pluies sont annoncés et la température sera moins chaude mais quand même poussant (env. 20 C°)

Avec une croissance de 90 kg pour la semaine prochaine (89 en 2001-03/80 en 2008) nous aurions de nouveau un excédent de 800 kg MS. Si elle sera plus faible, on pourra toujours affourager à la crèche après avoir consommé les parcs les plus longs.

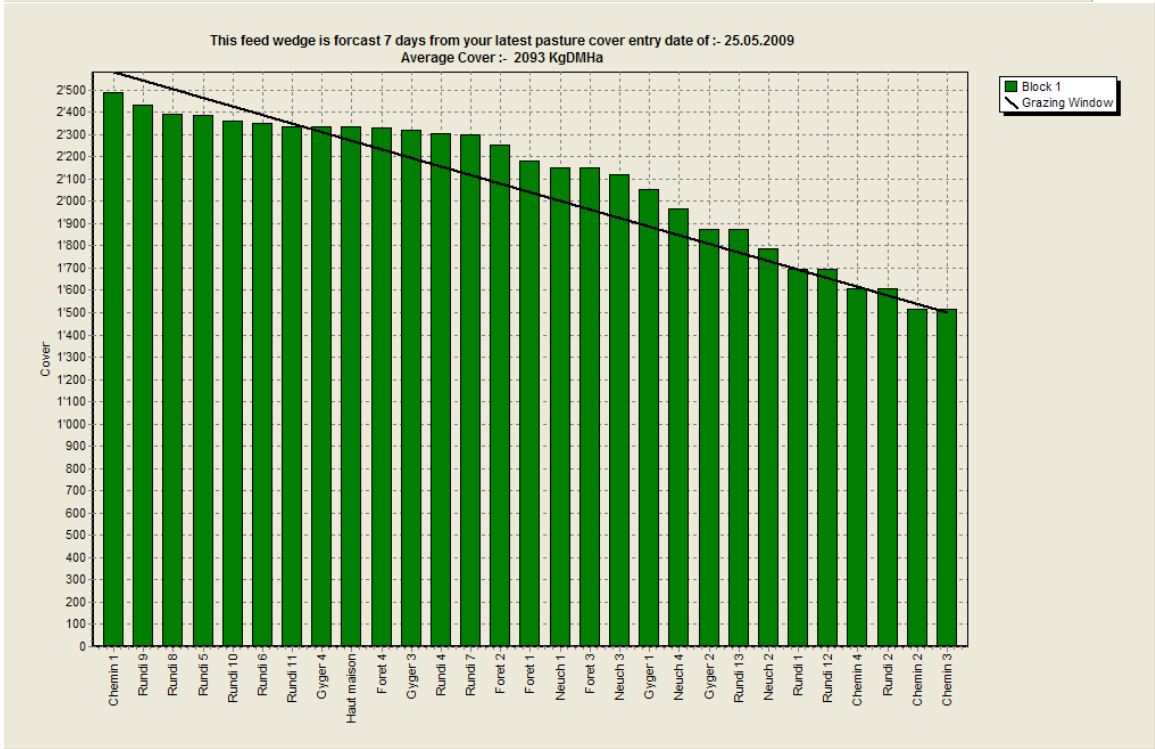
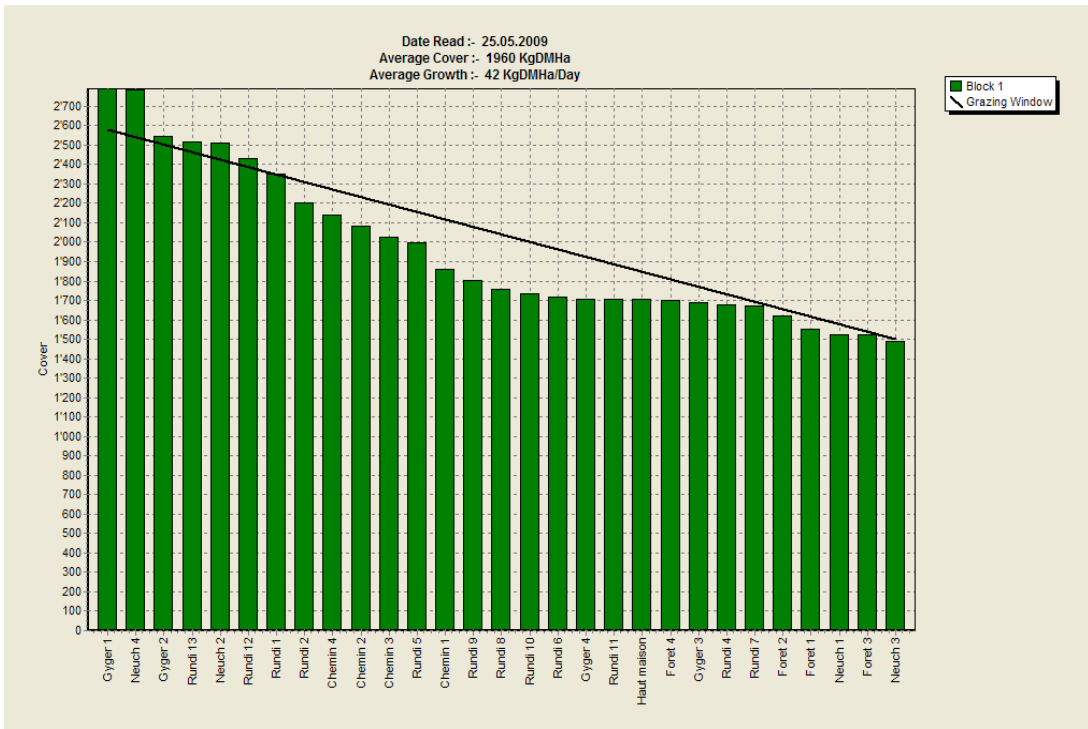

Auteur :
Susanne Käch, Joss Pitt